

## Handleiding Zonnepanelen installatie met Enphase systeem

### Borculoeweg in Neede

#### Werking van de installatie:

**Groene pijl nummer 1:** Indien deze groene LED-lampjes overdag beide branden, is uw installatie in werking.

**Groene pijl nummer 2:** Deze schakelaar moet ten alle tijden omhoog staan. Dit is namelijk de aardlek voor de zonnepanelen. Mocht deze omlaag (uit) staan dan kunt u deze zelf weer omhoog zetten. Staat deze regelmatig uit? Neem dan contact op via de contactgegevens onderin de brief.

**Groene pijl nummer 3:** Onder de Enphase installatiekast is een KwhiQ meter geplaatst. Indien het LED lampje waar 'Power' onder staat groen brandt, is uw installatie in werking.

**Groene pijl nummer 4:** Op het beeldscherm kun je aflezen hoeveel de zonnepanelen opwekken. Gedurende de dag zal dit getal oplopen.

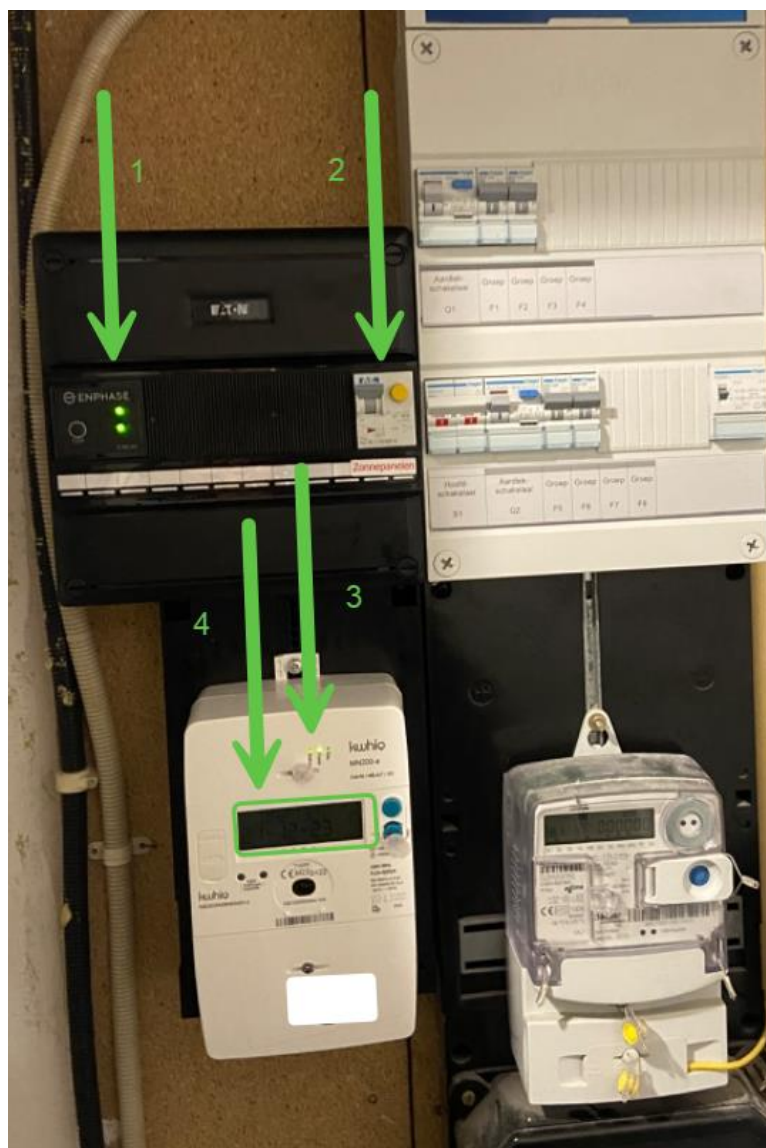

#### Storing:

U kunt op verschillende manieren zien of er een storing is:

- Indien de LED lampjes bij pijl 1 rood branden. Let op! Controleer dit alléén overdag wanneer er voldoende daglicht is. Als het schemert of donker is, zal deze rood branden of uit zijn.
- Indien de aardlek bij pijl 2 omlaag staat, is de installatie uit en geeft hij geen productie.
- Indien het LED lampje bij pijl 3 rood of niet brandt, is de installatie niet in werking. Controleer dit alléén overdag wanneer er voldoende daglicht is. Als het schemert of donker is, zal deze rood branden of uit zijn.
- Indien bij pijl 4 het getal op het beeldscherm langere tijd op hetzelfde getal blijft staan.

## Handleiding Zonnepanelen installatie met Enphase systeem

### Borculoseweg in Neede

Is er door welke reden dan ook een storing in uw zonnepaneleninstallatie? Meld dit dan zo snel mogelijk aan Tenten Solar op telefoonnummer (0544) 35 33 48 of mail naar [storingen@tentensolar.nl](mailto:storingen@tentensolar.nl). Wanneer u de storing meldt, zal Tenten Solar kijken wat hiervoor de vervolgstappen zijn en lost de problemen zo snel mogelijk op.

#### Aanmelding bij Energieleveren

Namens Tenten Solar hebben wij uw installatie aangemeld bij energieleveren.nl. Via de netbeheerder Liander wordt uw eigen energieleverancier op de hoogte gesteld dat u zonnepanelen heeft en dat u kan gaan terug leveren. U kunt ook zelf controleren op u bent aangemeld. Dit kunt u doen op de site [www.energieleveren.nl](http://www.energieleveren.nl). U moet dan uw postcode, huisnummer en de laatste 6 nummers van uw meter doorgeven en zo kunt u zien of u bent aangemeld of niet. Als blijkt dat dit niet het geval is dan kunt u ons bellen en kunnen wij u nógmaals aanmelden bij energieleveren.

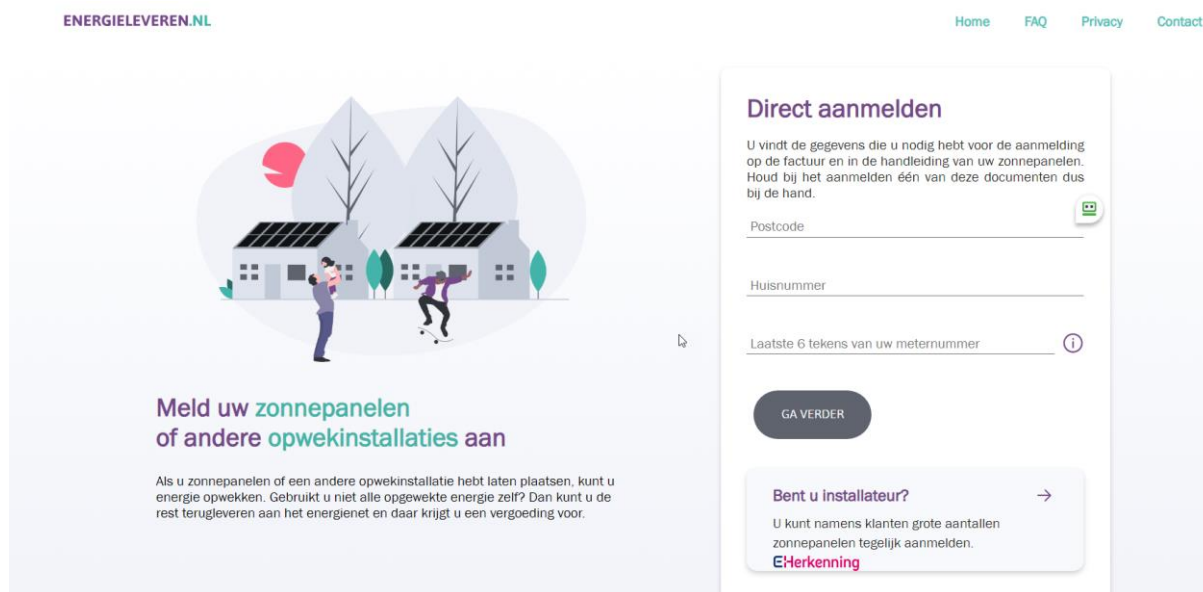

The screenshot shows the website [ENERGIELEVEREN.NL](http://energieleveren.nl) with navigation links for Home, FAQ, Privacy, and Contact. The main content area features an illustration of a house with solar panels and two people, one holding a solar panel. Below the illustration, the text reads: "Meld uw zonnepanelen of andere opwekinstallaties aan". A sub-note states: "Als u zonnepanelen of een andere opwekinstallatie hebt laten plaatsen, kunt u energie opwekken. Gebruikt u niet alle opgewekte energie zelf? Dan kunt u de rest terugleveren aan het energienet en daar krijgt u een vergoeding voor." To the right, a "Direct aanmelden" form is visible, containing fields for "Postcode", "Huisnummer", and "Laatste 6 tekens van uw meternummer", a "GA VERDER" button, and a "Bent u installateur?" section with a right arrow and a note about bulk registration and "EHerkenning".

#### Verantwoordelijkheid productie

U bent zelf verantwoordelijk voor het doorgeven van een storing. Doet u dit niet en wekken uw panelen in een bepaalde periode geen energie op, dan kunt u Tenten Solar of ProWonen niet verantwoordelijk stellen voor misgelopen inkomsten.